

Ein Code für alle Fälle!



Der neue **Allgäu-Walser-Pass**
ist Dein **Gäste-Pass!**

Tipp! Lade die **Allgäu-Walser-App** und nutze wichtige Vorteile:

**Allgäu-
Walser-App
downloaden
und Vorteile
nutzen**

www.aw-pass.de

- ✓ Deinen Gäste-Pass immer mit dabei – auch offline
- ✓ Preisvorteile bei über 150 Ausflugszielen
- ✓ Fahrplanauskunft für Bus & Bahn
- ✓ Ticketshop für Upgrades (Skipass, Bus und mehr)
- ✓ Regionales Wetter und vieles mehr...



App ins
Urlaubsfeeling!

Dein **MOBIL PASS ALLGÄU** ist im Allgäu-Walser-Pass freigeschaltet und kann vom Anreisetag bis zu deiner Abreise genutzt werden!

Der neue



ist Dein **Gäste-Pass!**



Tipp! Lade die **Allgäu-Walser-App** und nutze wichtige Vorteile:

- ✓ Deinen **Gäste-Pass immer mit dabei – auch offline**
- ✓ **Preisvorteile bei über 150 Ausflugszielen**
- ✓ **Fahrplanauskunft für Bus & Bahn**
- ✓ **Ticketshop für Upgrades (Skipass, Bus und mehr)**
- ✓ **Regionales Wetter und vieles mehr...**

So nutzt Du den MOBIL PASS ALLGÄU.

Allgemeine Bedingungen und Hinweise.

Bitte beachten Sie diese allgemeinen Bedingungen und Hinweise, insbesondere auch die Nutzungsbedingungen zum MOBIL PASS ALLGÄU (unter www.mobilpass-allgaeu.de) und die Beförderungsbedingungen der teilnehmenden Verkehrsverbünde sowie verbundüberschreitender Verkehrsunternehmen und Tarifverbünde. Bei Verstößen ist ein erhöhtes Beförderungsentgelt zu entrichten, dass sich ebenfalls nach deren Bedingungen oder ggf. Gesetzgebung ergibt. Jedweder Missbrauch ist untersagt.

1. Der MOBIL PASS ALLGÄU gilt ausschließlich in den Bus- und Bahnlinien im Nahverkehr in der 2. Klasse im definierten Geltungsbereich des MOBIL PASS ALLGÄU (inkl. EMMI-Mobil in Bad Hindelang). Ausgeschlossen von der zuzahlungsfreien Nutzung ist der Fernverkehr (z. B. IC, EC, ICE, ECE) sowie einzelne besonders gekennzeichnete Buslinien. Für Details siehe Übersichtskarte (auf der Rückseite) und www.mobilpass-allgaeu.de.

2. Der MOBIL PASS ALLGÄU gilt nur in Verbindung mit einem amtlichen Lichtbildausweis der Person, die auf dem Allgäu-Walser-Pass mit MOBIL PASS ALLGÄU namentlich genannt ist. Der MOBIL PASS ALLGÄU ist nicht übertragbar.

3. **Alle Übernachtungsgäste und kurbeitragspflichtige Zweitwohnsitzinhaber der teilnehmenden Kommunen (siehe www.mobilpass-allgaeu.de oder die auf diesem Flyer gedruckte Übersichtskarte) ab einem Alter von 6 Jahren erhalten einen MOBIL PASS ALLGÄU, welcher zur zuzahlungsfreien Fahrt berechtigt. Kinder unter 6 Jahren erhalten keinen eigenen MOBIL PASS ALLGÄU, werden aber in Begleitung eines gesetzlichen Vertreters mit dem MOBIL PASS ALLGÄU zuzahlungsfrei mitbefördert.**

4. Der MOBIL PASS ALLGÄU gilt ausschließlich zur Personenbeförderung. Eine kostenlose Mitnahme von Tieren und/oder Fahrrädern ist nicht inbegriffen. In diesem Zusammenhang gelten die Tarif- und Beförderungsbestimmungen der teilnehmenden Verkehrsunternehmen und Verbünde, nach denen zur Mitnahme von Tieren und/oder Fahrrädern ggf. ein gesondertes Beförderungsentgelt zu entrichten ist.

5. Die Nutzungsberechtigung ist beschränkt auf den Aufenthaltszeitraum vom Ankunfts- bis zum Abreisetag und besteht im Rahmen des Aufenthalts auf der Grundlage des tatsächlichen Gastaufnahmevertrages. Im Übrigen wird auf die Nutzungsbedingungen zum MOBIL PASS ALLGÄU verwiesen.

6. Aus rechtlichen Gründen ist die zuzahlungsfreie Nutzung des MOBIL PASS ALLGÄU im Tannheimer Tal (Tirol, Österreich) auf den Linien 110 und 120 für Zweitwohnsitzinhaber der teilnehmenden Kommunen am MOBIL PASS ALLGÄU nicht möglich. Betroffene müssen für die Nutzung der Linien 110 und 120 des Verkehrsverbundes Tirol einen Fahrschein unter Entrichtung des regulären Beförderungsentgeltes erwerben.

7. Störungen der Funktionalität des Passes sind unverzüglich der Allgäu-Walser-Service GmbH, hilfsweise der Gemeinde bzw. dem Gastgeber anzuzeigen. Bei ausgedruckten QR-Codes ist der Passinhaber selbst dazu verpflichtet, jederzeit für einen lesefähigen Ausdruck Sorge zu tragen.

8. Informationen zu den teilnehmenden Verkehrsunternehmen und -verbänden und dem Geltungsbereich des MOBIL PASS ALLGÄU erhalten Sie bei Ihrem Gastgeber, den Tourist-Informationen oder direkt unter www.mobilpass-allgaeu.de. Führt Ihre Fahrt über den Geltungsbereich des MOBIL PASS ALLGÄU hinaus, ist das reguläre Beförderungsentgelt ab dem letzten Ort im Geltungsbereich zu entrichten.

Als Übernachtungsgast in diesen Orten erhältst Du den **MOBIL PASS ALLGÄU. Gratis!**

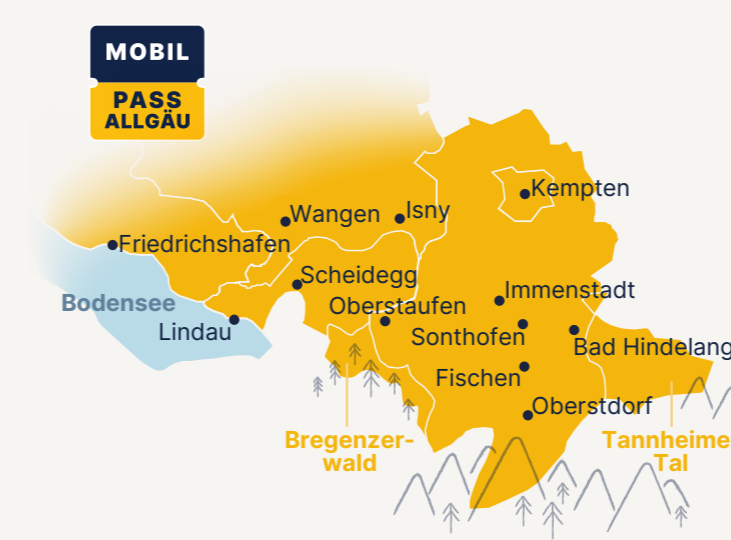
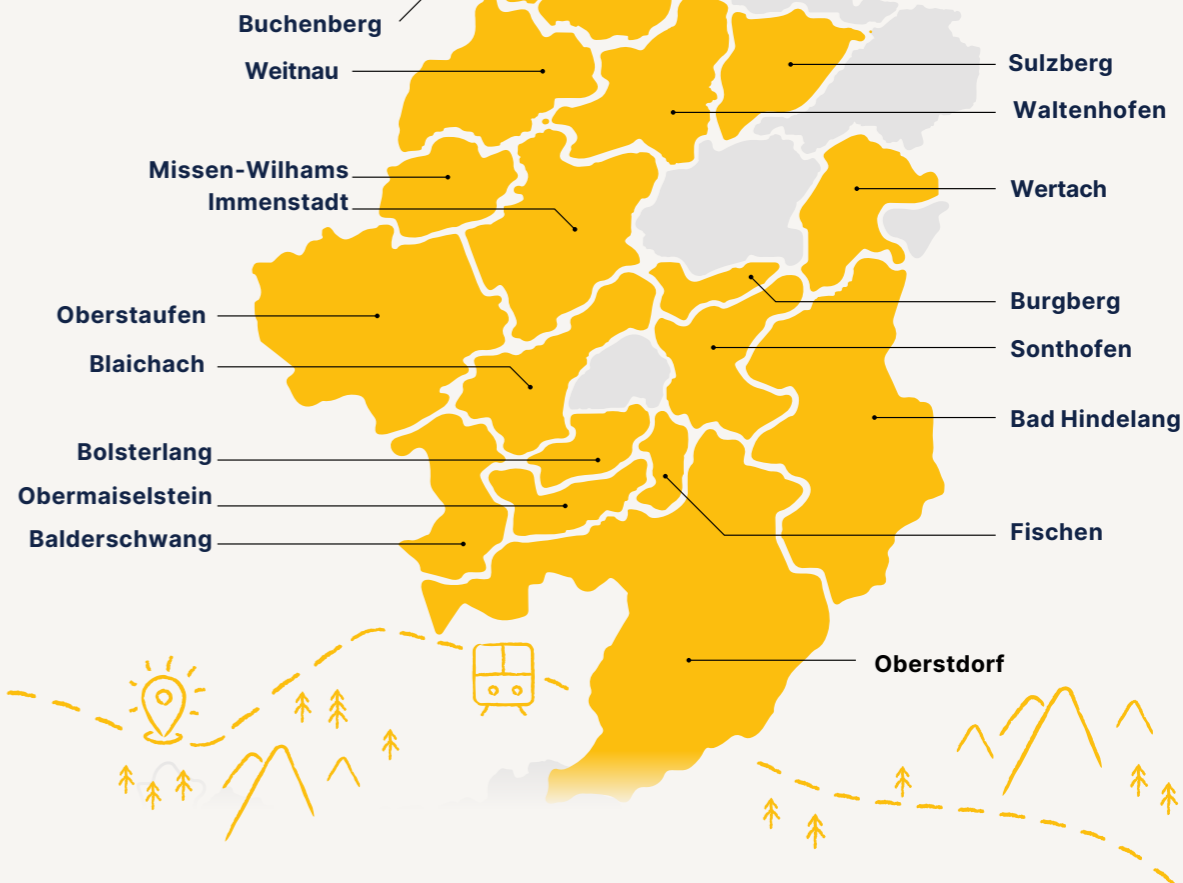

Freie Fahrt mit Bus & Bahn

Von den Alpen bis zum See!

Deine Urlaubsregion bietet Dir viele schöne Ausflugsziele, die Du per Bus & Bahn mit dem **MOBIL PASS ALLGÄU** leicht erreichen kannst. **Gratis!**

Der Allgäu-Walser-Pass ist dazu Deine Fahrkarte. Bergsport in den Alpen, Entspannung am See oder Bummeln in der Stadt. Alles ist möglich.



Alle Infos gibt's auf www.mobilpass-allgaeu.de oder in der **Allgäu-Walser-App**



Noch mehr erleben?

Dann buche dir das Upgrade VIELPASS dazu!

4 / 7 oder 14 Tage

Bergbahnen, Hallenbäder, Museen, Indoor-Erlebnisse...



Mach doch, was Du willst!
Schon ab 6,42 € pro Tag*
www.aw-pass.de

Jederzeit in Deiner **Allgäu-Walser-App** upgraden.



*Preise und Infos auf www.aw-pass.de

Änderungen vorbehalten. Alle Angaben ohne Gewähr. Stand 11/2024

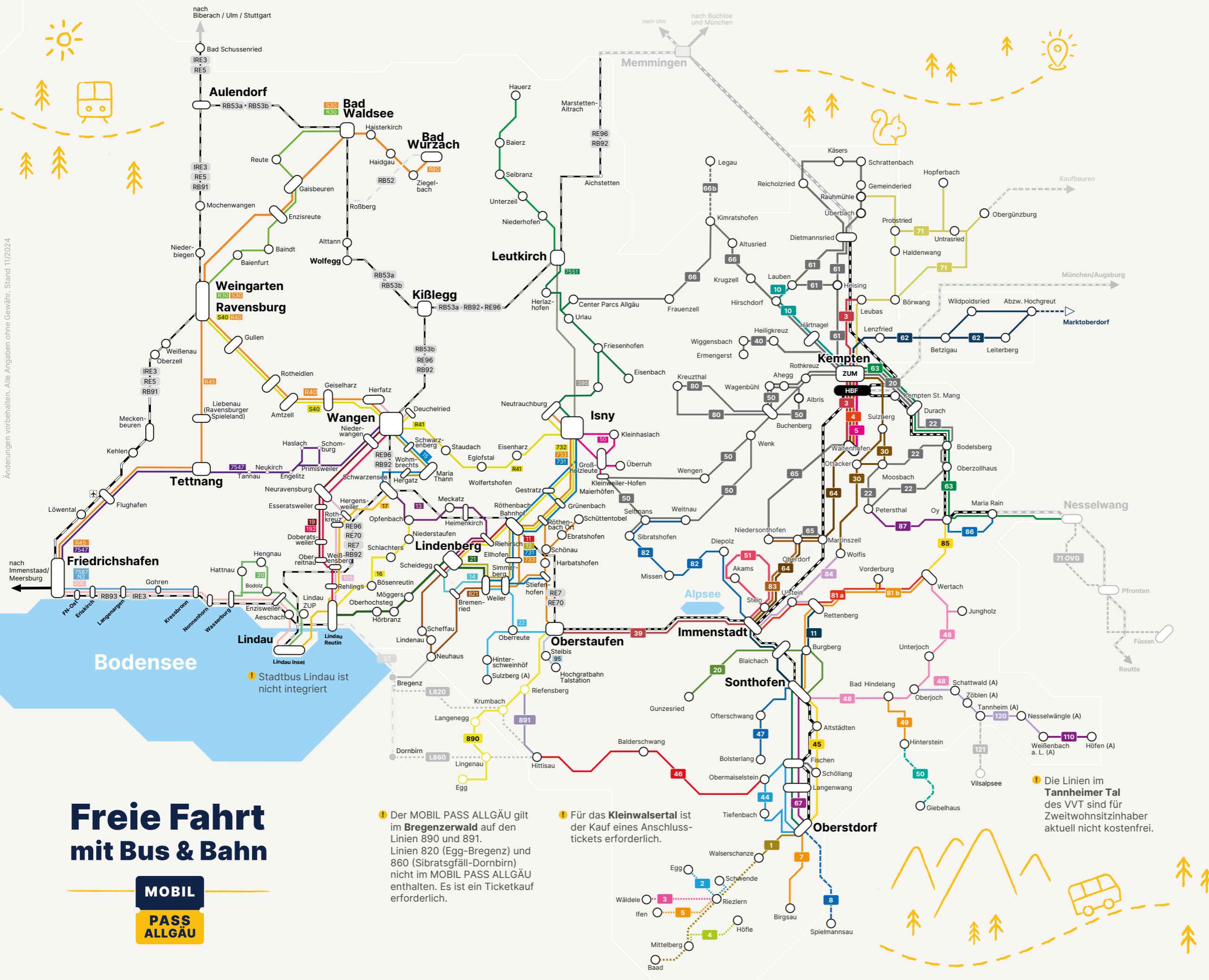

Freie Fahrt mit Bus & Bahn



Der MOBIL PASS ALLGÄU gilt im **Bregenzerwald** auf den Linien 820 (Egg-Bregenz) und 860 (Sibratsgfall-Dornbirn) nicht im MOBIL PASS ALLGÄU enthalten. Es ist ein Ticketkauf erforderlich.

Für das **Kleinwalsertal** ist der Kauf eines Anschluss-tickets erforderlich.

Die Linien im **Tannheimer Tal** des VVT sind für Zweitwohnsitzinhaber aktuell nicht kostenfrei.

Verkehrspartner

VG OA
Verkehrsgemeinschaft Oberallgäu

mona
...bringt mich weiter.

DB
Regio Bayern

Deutschland-tarif

EMMI-MOBIL

b.o.o.o.

VERKEHRSVERBUND TIROL
VVT

VMOBIL
LANDBUS Regioverwand

Alle Infos gibt's auf www.mobilpass-allgaeu.de oder in der **Allgäu-Walser-App**



Legende

- Bahnlinie mit Liniennummer
- Buslinie mit Liniennummer
- Ort
- Haltestelle
- Bahnstrecke
- Busstrecke
- Bahnstrecke MOBIL PASS ALLGÄU nicht gültig
- Busstrecke MOBIL PASS ALLGÄU nicht gültig
- Hinweis / Info

Freie Fahrt mit Bus & Bahn

MOBIL

**PASS
ALLGÄU**



Von den Alpen bis zum See!

Deine Urlaubsregion bietet Dir viele Ausflugsziele, die Du mit dem **MOBIL PASS ALLGÄU** leicht erreichen kannst. **Gratis!**

Dein **Gäste-Pass**, der neue **Allgäu-Walser-Pass** ist dazu Deine Fahrkarte.



Allgäu-
Walser-App
downloaden
und Vorteile
nutzen

www.aw-pass.de



Code scannen
für mehr Infos

Tipp!

Mit der **Allgäu-Walser-App** hast Du wichtige Vorteile:

- ✓ Deinen Gäste-Pass immer mit dabei – auch offline
- ✓ Preisvorteile bei über 150 Ausflugszielen
- ✓ Fahrplanauskunft für Bus & Bahn
- ✓ Ticketshop für Upgrades (Skipass, Bus und mehr)
- ✓ Regionales Wetter und vieles mehr...



App ins
Urlaubsfeeling!

Nutzung des Allgäu-Walser-Pass in Bus & Bahn

Zur Nutzung der öffentlichen Verkehrsmittel mit einem der Mobilitätspässe im Allgäu-Walser-Pass benötigst Du beim Einstieg ein gültiges Ticket. Bitte beachte zusätzlich zu den Regelungen zum Geltungsbereich auf eine gültige Ticketform.

Folgende Formen des Passes werden akzeptiert

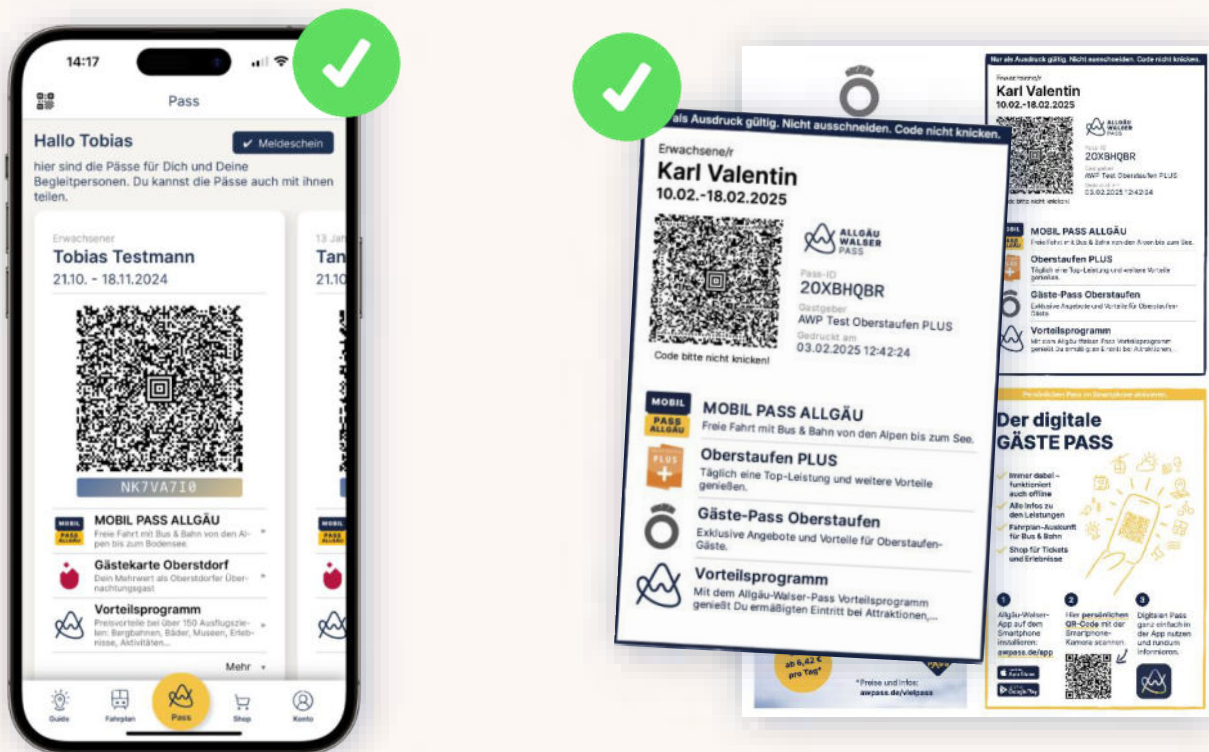

Gültiger Allgäu-Walser-Pass in der App oder Deinem Web-Browser
Wir empfehlen die Nutzung der App

Vollständige Druckversion (print@home etc.)
 Deines gültigen Allgäu-Walser-Pass
Bitte schneide den Pass nicht aus

***Der Allgäu-Walser-Pass gilt nur für die genannte Person und ist nicht übertragbar.
 Er ist nur gültig in Verbindung mit einem amtlichen Lichtbildausweis oder Reisepass.***

Folgende Beispiele stellen keine gültigen Pässe dar und werden nicht akzeptiert (Liste nicht abschließend). Bei ungültigem Pass kann ein erhöhtes Beförderungsentgelt erhoben werden.

- × **Einladungsmail zum Allgäu-Walser-Pass (unabhängig von wem)**
- × **Screenshots oder Fotos des Allgäu-Walser-Pass auf dem Smartphone**
- × **PDF der Druckversion auf dem Smartphone**
- × **Unvollständige / ausgeschnittene Druckversion**
- × **Anderweitig nicht lesbare Pässe (z. B. Risse, Wasserschäden, beschriebene Pässe)**

Lust auf eine Tour? Mit dem Bike?

Radfahren im Allgäu

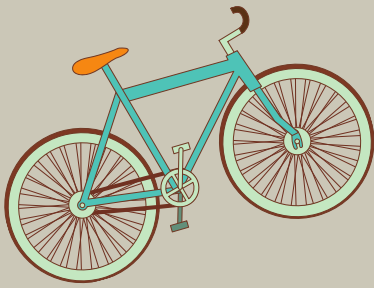

Haus
Angelika

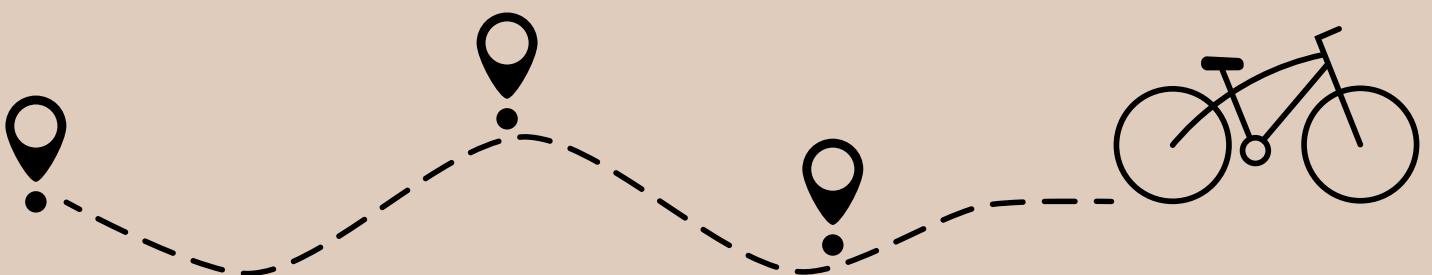

Busfahrplan? Parkplätze?
E-Ladestation?

Unterwegs mit Auto & Bus

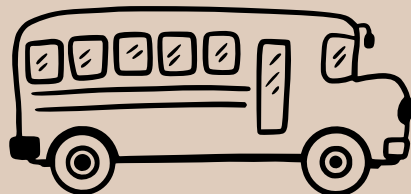

Wie wärs heute mit bummeln?

Einkaufen in der Umgebung



Haus
Angelika



Ihr wollt den besten Preis?

Achtung vor Provisionen



www.haus-angelika-hinterstein.de

Wusstet ihr, dass es den besten Preis
nur bei uns gibt?

Auf zahlreichen Buchungsportalen
kommt die Provision noch obendrauf.

Um euch den billigsten Urlaub zu
sichern, bucht am besten direkt Online
auf unserer Webseite oder schickt uns
eine Anfrage.

Urige Einkehr mit Ausblick
Hütten & Alpen in
Bad Hindelang



Die schönste Aussicht? Lass es uns
rausfinden!

Wandern im Ostrachtal



Haus
Angelika



Ihr wollt was erleben? Na dann los!

Veranstaltungen in der Region

Haus
Angelika

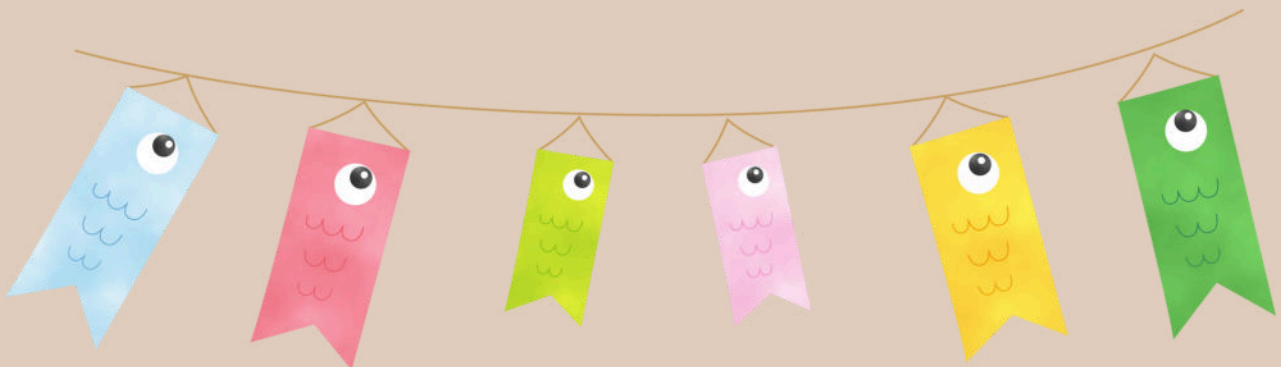

Es regnet ? Was nun?

Schlechtwetter- Programm

Haus
Angelika



Bad Hindelang erleben Kurbeitrag – eine Investition für Euch als Gäste

...und zwar eine, die sich lohnt! Durch den Kurbeitrag könnt Ihr viele Urlaubserlebnisse im Allgäu vergünstigt oder sogar kostenlos genießen. Jeder von Euch erhält eine Gästekarte, mit der Ihr verschiedene Aktivitäten und Attraktionen erleben könnt. Der Kurbeitrag wird zudem in zahlreiche touristische Projekte investiert, die Euren Urlaub zu etwas Besonderem machen.

Um flexibel zu Eurem Ziel zu gelangen, könnt Ihr gratis die ÖPNV-Angebote nutzen. Seit Kurzem könnt Ihr sogar noch unabhängiger mit EMMI-MOBIL kostenfrei und nachhaltig unterwegs sein.

Außerdem könnt Ihr mit Eurer Gästekarte ausgewählte Veranstaltungen besuchen und habt vergünstigten Zugang zu über 140 Freizeiteinrichtungen.

Viel Spaß im Urlaub!



Baden & Wellness

Naturbad Hindelang,
Kneipp-Kur-Garten
„Prinze Gumpe“,
Badestelle Hochmoor
Oberjoch, WONNEMAR
Sonnhofen uvm.



Bergbahnen & Skilifte

Bergbahnen Hindelang-
Oberjoch, Hornbahn
Hindelang, Spieserlifte
Unterjoch uvm.



Kultur & Museen

Heimatmuseum
Bad Hindelang, Kunst im
Kurhaus & Rathaus,
musikalische & kulturelle
Veranstaltungen uvm.



Mobilität

EMMI-MOBIL,
kostenloser ÖPNV
in Bad Hindelang bis
Sonnhofen und ins
Tannheimer Tal,
vergünstigter ÖPNV
im ganzen
Oberallgäu uvm.



Natur & Aktiv

Bogenschießen,
Georg's Naturwelt
Erlebnispfad, Klettern,
Rafting uvm.